P R G
2014

PROVINCIA AUTONOMA DI TRENTO
COMUNITA' ALTA VALSUGANA E BERSNTOL
TOLGAMOA' SCHOFT HOA VALZEGU' ONT BERSNTOL
COMUNE DI CIVEZZANO

VARIANTE AL
PIANO REGOLATORE GENERALE
COMUNE DI CIVEZZANO

TAVOLA: 4

1:2.000

SISTEMA INSEDIATIVO
PRODUTTIVO INFRASTRUTTURALE

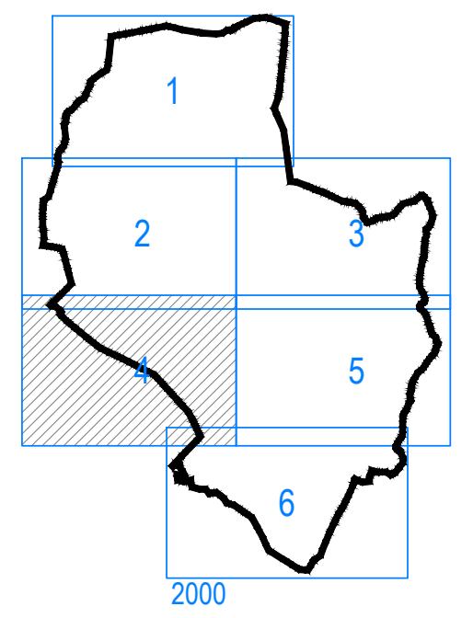
1
2
3
4
5
6
2000

1^ adozione
Delibera Consiglio Comunale n. _36_ di data _02/10/2014_
2^ adozione
Delibera Consiglio Comunale n. _11_ di data _11/03/2015_
approvazione
Delibera Giunta Provinciale n. ____ di data ___________

ELABORATO MODIFICATO IN BASE AL PARERE DEL SERVIZIO URBANISTICA
E TUTELA DEL PAESAGGIO PROT. N. S013-2015-228473 DI DATA 28/04/2015

Comune di Civezzano
Servizio Urbanistica
e Edilizia Privata
via Telvana,9 +38045 Civezzano
tel. 0461.858516 - fax 0461.858952
comune@pec.comune.civezzano.tn.it

ORDINE DEGLI ARCHITETTI
DELLA PROV. DI TRENTO
dott. arch. CLAUDIO GARDELLI
ISCRIZIONE ALBO N° 668

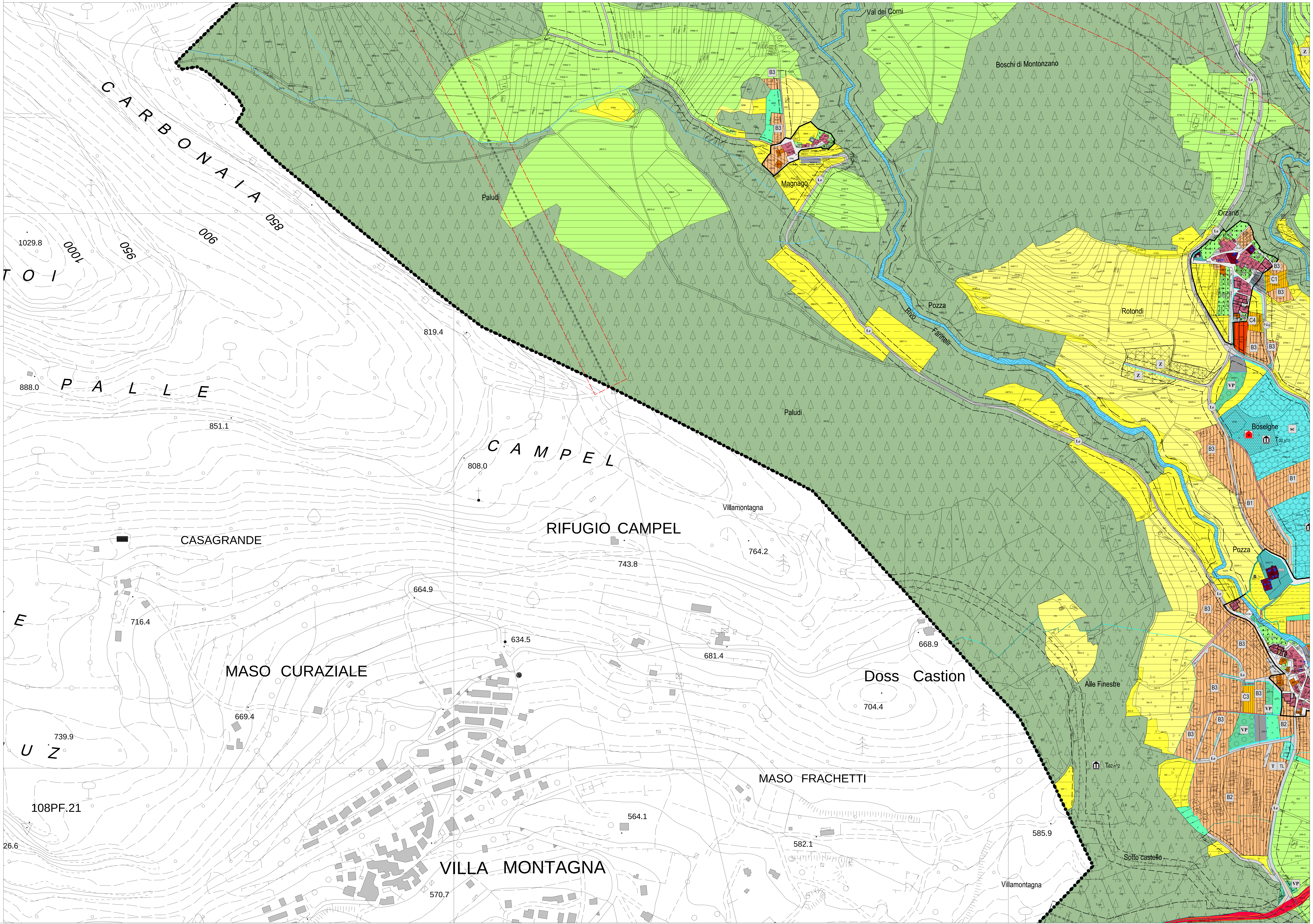
CARBONAIA
850
900
950
1000
1029.8
TOI
888.0
PALLE
851.1
819.4
CAMPEL
808.0
Paludi
Val dei Corni
Boschi di Montonzano
Magnago
B3
Le
Orzano
C1
C4
P4e
Z
Rotondi
Pozza
Rivo Farinelli
VP
Boselghe
sc
T02 n°1
B1
Villamontagna
RIFUGIO CAMPEL
764.2
743.8
CASAGRANDE
E
716.4
664.9
634.5
681.4
668.9
MASO CURAZIALE
Doss Castion
704.4
Alle Finestre
C3
B2
669.4
739.9
UZ
T02 n°2
T
TL
MASO FRACHETTI
108PF.21
564.1
585.9
582.1
26.6
Sotto castello
VILLA MONTAGNA
570.7
Villamontagna