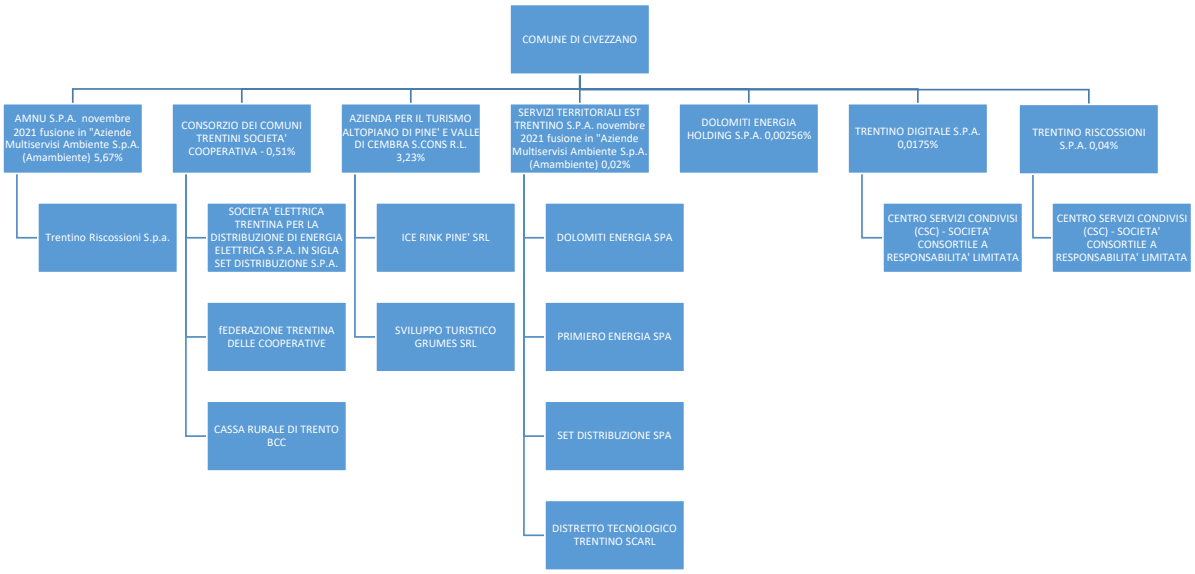
COMUNE DI CIVEZZANO
AMNU S.P.A. novembre 2021 fusione in "Aziende Multiservisi Ambiente S.p.A. (Amambiente) 5,67%
CONSORZIO DEI COMUNI TRENTINI SOCIETA' COOPERATIVA - 0,51%
AZIENDA PER IL TURISMO ALTOPIANO DI PINE' E VALLE DI CEMBRA S.CONS R.L. 3,23%
SERVIZI TERRITORIALI EST TRENTINO S.P.A. novembre 2021 fusione in "Aziende Multiservisi Ambiente S.p.A. (Amambiente) 0,02%
DOLOMITI ENERGIA HOLDING S.P.A. 0,00256%
TRENTINO DIGITALE S.P.A. 0,0175%
TRENTINO RISCOSSIONI S.P.A. 0,04%
Trentino Riscossioni S.p.a.
SOCIETA' ELETTRICA TRENTINA PER LA DISTRIBUZIONE DI ENERGIA ELETTRICA S.P.A. IN SIGLA SET DISTRIBUZIONE S.P.A.
fEDERAZIONE TRENTINA DELLE COOPERATIVE
CASSA RURALE DI TRENTO BCC
ICE RINK PINE' SRL
SVILUPPO TURISTICO GRUMES SRL
DOLOMITI ENERGIA SPA
PRIMIERO ENERGIA SPA
SET DISTRIBUZIONE SPA
DISTRETTO TECNOLOGICO TRENTINO SCARL
CENTRO SERVIZI CONDIVISI (CSC) - SOCIETA' CONSORTILE A RESPONSABILITA' LIMITATA
CENTRO SERVIZI CONDIVISI (CSC) - SOCIETA' CONSORTILE A RESPONSABILITA' LIMITATA